

## Igång- och driftsättning av VA-nätet.

**Är din/er fastighet markerad på den bifogade ritningen? Då gäller detta dig/er!**

Vårt VA-nät är förgrenat i tre (3) huvudstråk och för att minimera risken för driftsstörningar när vi tar nätet i drift, behöver alla huvudstråken "komma igång" mer eller mindre samtidigt.

Detta åstadkommer vi enklast genom att några fastigheter i ändarna av huvudstråken ansluter sig någorlunda samtidigt.

På bifogad ritning har vi markerat ett antal fastigheter i änden av de tre huvudstråken som vi bedömer som intressanta för att få igång nätet på ett bra sätt.

Vi ber er som äger dessa fastigheter att återkomma om era planer till anslutning.

Planerar ni ansluta.....

- "innan midsommar",
- "till hösten" eller
- "nästa år eller senare"?

Återkom till [niklas.laakmann@hifab.se](mailto:niklas.laakmann@hifab.se)

Hör även gärna av er om ni har några frågor!

Styrelsen EFHVAF  
genom

Niklas Laakmann

# DRIFTSÄTTNING AV VA-NÄTET

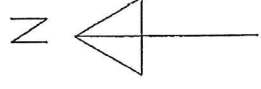

**FÖRKLARINGAR**

-	Vattenledning, SDR11, PE80 med ströms (DN12-DN60)
-	Tryckhållaren, SDR11, PE80 brun stripes (DN40-DN75)
-	BV Beckventil lyp LPS
-	VAV Avstängningsavledning
-	VM Vetttemperaturrum 4 "On2,5
-	TB Tillägsrumm elast DN400
-	VSP Spilbeat vatten
-	SSP Spilbeat tryckavlopp
-	VSV Servisavbittning gfl's i direkt anslutning till tff
-	VSSV våggräns (max 0,5 m) Vatten37PE, tryckavlopp40PE
-	VPR Proppad ledningsbädd vatten
-	SFR Proppad ledningsbädd tryckavlopp
-	Festighet som skall ha ersättning V22+T440, se D-01
-	Festighet som skall ha ersättning V22+T440, se D-01

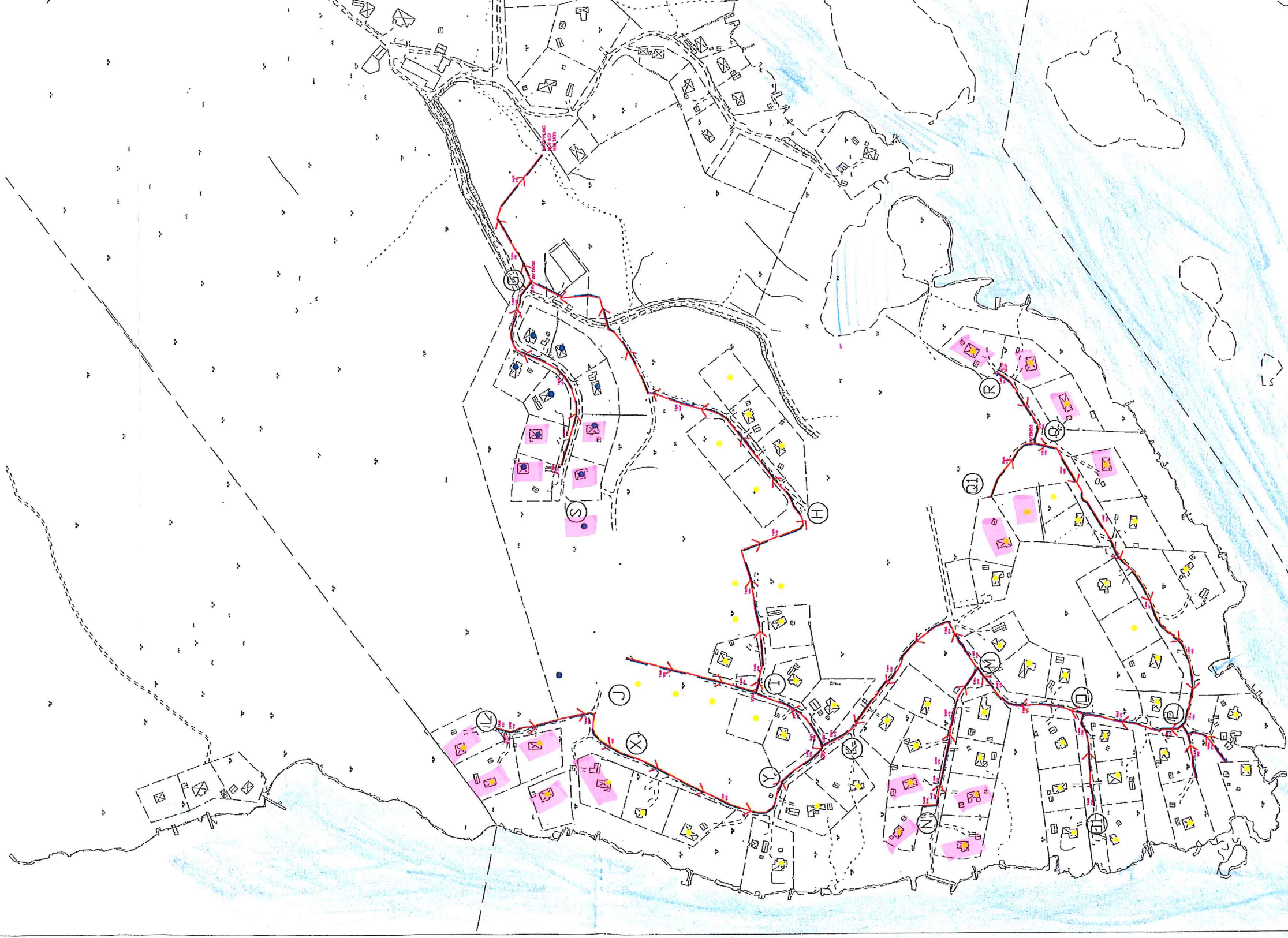

### ANMÄRKNINGAR

DET BILDT ANMÄRKNINGAR GÄLLER FÖLJANDE:  
 - TÄRNINGAR VÄRDERAS I EN RÖRSTÄPPLIG DUF  
 - TÄRNINGAR VÄRDERAS I EN RÖRSTÄPPLIG DUF  
 - SPRINGSTÄLLT TFF ANVÄRNDAS I EN RÖRSTÄPPLIG DUF  
 - SPRINGSTÄLLT TFF ANVÄRNDAS I EN RÖRSTÄPPLIG DUF  
 - SPRINGSTÄLLT TFF ANVÄRNDAS I EN RÖRSTÄPPLIG DUF  
 - SPRINGSTÄLLT TFF ANVÄRNDAS I EN RÖRSTÄPPLIG DUF  
 - SPRINGSTÄLLT TFF ANVÄRNDAS I EN RÖRSTÄPPLIG DUF  
 - SPRINGSTÄLLT TFF ANVÄRNDAS I EN RÖRSTÄPPLIG DUF

### HÄNVISNINGAR

KONSTRUKTIONSBILLAGG  
 KONSTRUKTIONSBILLAGG

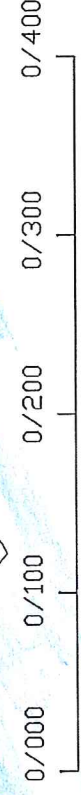

BET	ANT	JÄMNINGAR	AVSER	DATUM	SIDA
<b>FORFRAGNINGSLAG</b>					
EkFor Hårabbens VA/Fiber					
<p>Reptevägen, 5            Box 10            SE-5440790, TJEY            FAX SE-54440795</p> <p>Skånska Led 3            AB            Box 50            SE-5440790            Fax SE-54440795</p>					
ARBETSNUMMER	SRI	BITAD AV	J Palm	KONSTRUERAD AV	J Palm
DAG	2014-06-15	GRANSKAD	S Nören		
<b>ANLÄGGNING VA</b>					
<b>VA-Plan</b>					
SKALA	1:1000 A1	BITINGSNUMMER	VA01		